IRIM INSTITUTE

INSTITUTE FOR RELIGIOUS INTELLIGENCE,
MEDIATION AND STRATEGIC AFFAIRS

ALDENAIRE

COMPRENDRE • ANALYSER • ANTICIPER • ÉCLAIRER LA DÉCISION

L'intelligence stratégique des dynamiques religieuses, culturelles et géopolitiques.

RECHERCHE | EXPERTISE | FORMATION | CONSEIL

AU SERVICE DES DÉCIDEURS PUBLICS, DES ENTREPRISES ET DES ORGANISATIONS INTERNATIONALES.



COMPRENDRE LES SOCIÉTÉS. CONSTRUIRE LA PAIX ET LA STABILITÉ.

Les sociétés ne deviennent pas plus stables par hasard. Elles le deviennent lorsque leurs institutions, leurs chercheurs, leurs entreprises, leur société civile, leurs communautés et institutions religieuses choisissent de mieux se comprendre, de dialoguer et d'agir ensemble.

Le monde traverse une période de profondes mutations. Les crises se multiplient, les sociétés deviennent plus complexes et les interdépendances s'intensifient. Les défis contemporains dépassent désormais les frontières, les disciplines et les secteurs d'activité.

Face à cette complexité, les réponses fragmentées montrent leurs limites. Comprendre les sociétés suppose désormais de croiser les savoirs, les expériences et les responsabilités.

C'est la raison d'être de l'IRIM.

L'IRIM (Institute for Religious Intelligence, Mediation and Strategic Affairs) est un institut international de recherche, d'expertise, de formation et de médiation. Sa mission est de produire une intelligence stratégique au service de la paix, du dialogue et de la stabilité en réunissant des experts de haut niveau issus du monde académique, des institutions publiques, de la diplomatie et des communautés religieuses.

LE MONDE A CHANGÉ.
NOS MODÈLES DOIVENT CHANGER AUSSI.

Comprendre la complexité est devenu une nécessité stratégique.

Les transformations géopolitiques, les évolutions démographiques, les mutations économiques, les transitions technologiques, les défis climatiques et les tensions sociales redessinent profondément les équilibres du monde.

Les décideurs sont confrontés à des réalités où les dimensions politiques, économiques, culturelles, religieuses et sécuritaires sont profondément liées.

Les approches sectorielles ne suffisent plus.

Il devient indispensable de produire une intelligence capable de relier les disciplines, les acteurs et les territoires afin d'anticiper les crises, de prévenir les conflits et de construire une stabilité durable.

LES INSTITUTIONS CULTURELLES ET RELIGIEUSES AU CŒUR DES SOCIÉTÉS

Les communautés et institutions religieuses au cœur des sociétés

On ne peut comprendre une société sans comprendre les acteurs qui la façonnent.

Les communautés et institutions religieuses occupent une place importante dans la vie de nombreuses sociétés. Elles participent à la transmission des valeurs, à l'éducation, à l'action sociale, à l'accompagnement des populations et au dialogue entre les cultures.

Comme d'autres acteurs, elles peuvent être confrontées aux tensions qui traversent les sociétés. Mais lorsqu'elles s'engagent dans une dynamique de coopération, elles deviennent des partenaires précieux pour la prévention des conflits, la médiation et la consolidation de la paix.

L'IRIM considère les communautés et institutions religieuses comme des partenaires essentiels de compréhension, de médiation et de coopération. Leur connaissance des sociétés et leur capacité d'engagement constituent un levier majeur pour construire des politiques publiques plus efficaces et une paix durable.

Plus de 80 % de la population mondiale se réclame d'une tradition religieuse.

UNE INTELLIGENCE QUI RELIE

La connaissance prend toute sa valeur lorsqu'elle relie les acteurs et éclaire l'action.

L'IRIM développe une approche originale fondée sur la rencontre de trois formes d'intelligence qui travaillent encore trop souvent séparément.

- L'intelligence académique, portée par les chercheurs et les universités.
- L'intelligence des décideurs publics, anciens ambassadeurs, diplomates, ministres, préfets, gouverneurs, élus et hauts responsables confrontés à la réalité des crises.
- L'intelligence des responsables religieux, engagés dans le dialogue, la médiation, la prévention des conflits et la cohésion des sociétés.

Chacune possède ses réseaux, ses méthodes et son expertise.

L'IRIM se distingue par sa capacité à réunir durablement trois intelligences qui travaillent habituellement en silos, afin de faire émerger une vision stratégique commune au service de la paix, du dialogue, de la coopération internationale et de la stabilité.

IRIM : RELIER LES INTELLIGENCES

TROIS INTELLIGENCES. UN LIEU UNIQUE. UNE MISSION COMMUNE.

L'IRIM réunit durablement trois formes d'intelligence qui travaillent habituellement séparément pour produire une intelligence stratégique au service de la **paix, du dialogue et de la stabilité.**

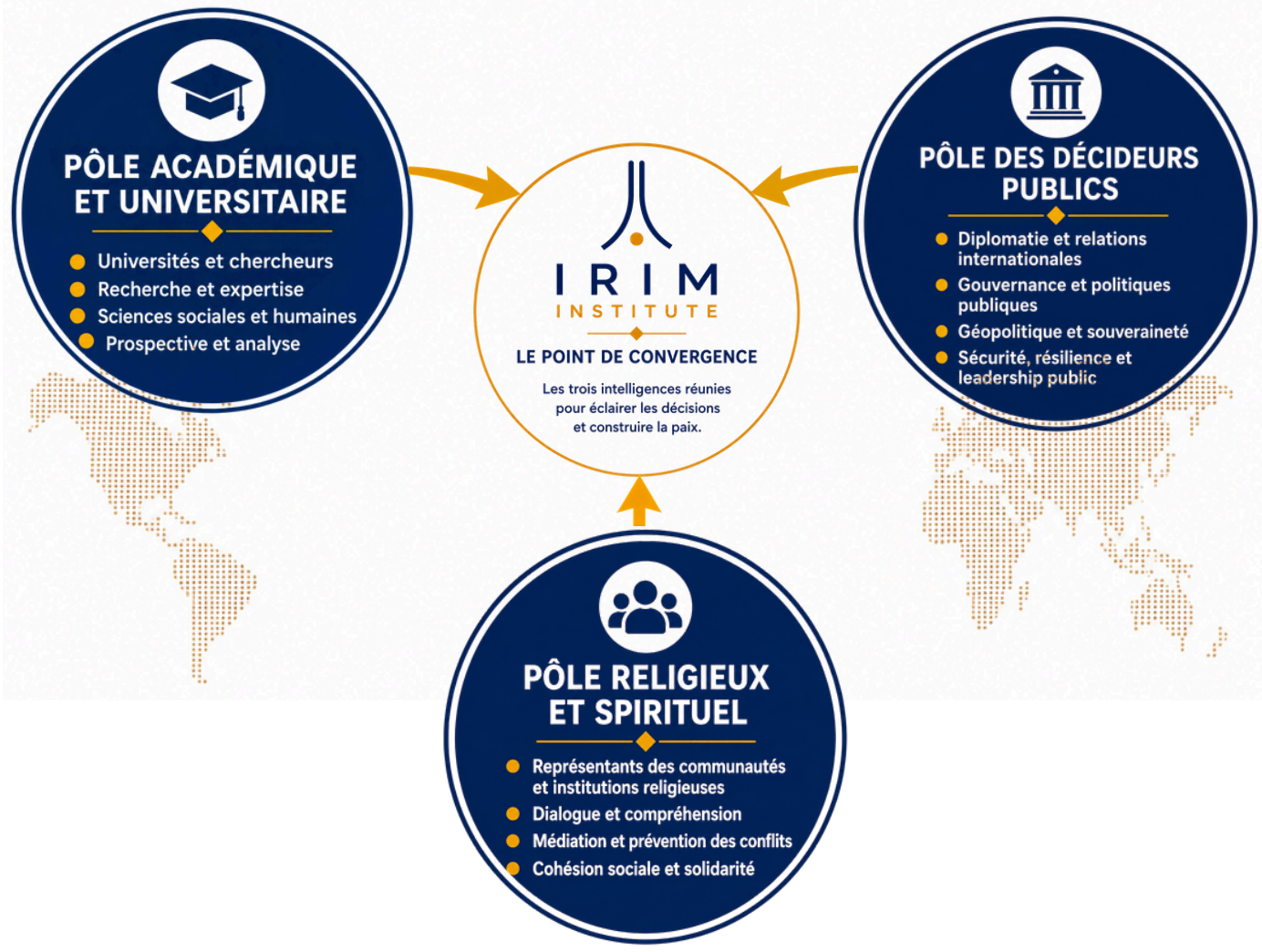

NOTRE MISSION

> Former une intelligence stratégique au service de la paix, de la coopération et de la stabilité des sociétés.

L'IRIM est une institution internationale indépendante dédiée à l'analyse des dynamiques religieuses, culturelles, sociétales et géopolitiques.

Sa mission est d'éclairer les décideurs publics et privés, les organisations internationales, les entreprises, les universités et les acteurs religieux grâce à une expertise multidisciplinaire.

Sa spécificité est de réunir durablement des chercheurs, des responsables publics et des représentants religieux afin de produire une intelligence stratégique collective au service du bien commun.

UNE MÉTHODE AU SERVICE DE L'ACTION

Comprendre, Relier, Agir et transformer.

L'IRIM développe une méthode de travail fondée sur la complémentarité des savoirs et des expériences.

Chaque enjeu est abordé selon une approche multidisciplinaire, intégrant les dimensions politique, économique, sociale, culturelle, environnementale, sécuritaire et religieuse.
Cette méthode favorise une lecture globale des situations, permet d'identifier les facteurs de risque comme les leviers de coopération, et transforme l'analyse en recommandations concrètes au service de l'action.

L'IRIM ne se limite pas à analyser les situations.

Il transforme les connaissances en recommandations opérationnelles, en formations, en médiations, en partenariats et en initiatives concrètes.

Sa vocation est d'être à la fois un Think Tank et un Think & Do Tank

ÉCLAIRER LES DÉCISIONS

Une décision pertinente repose sur une compréhension approfondie des réalités humaines.

Les décideurs évoluent dans un environnement marqué par l'incertitude, la rapidité des changements et la complexité des interactions.

L'IRIM met à leur disposition des analyses, des études prospectives, des évaluations stratégiques et des espaces de dialogue leur permettant de mieux appréhender les enjeux contemporains.

Son ambition est de fournir des outils d'aide à la décision qui favorisent une gouvernance responsable, une meilleure anticipation des crises et des politiques publiques adaptées aux réalités des territoires.

Les analyses de l'IRIM s'appuient sur la confrontation permanente entre expertise scientifique, expérience des décideurs et connaissance des réalités locales.

Cette approche garantit des recommandations à la fois rigoureuses, réalistes et directement mobilisables.

TRANSMETTRE LES COMPÉTENCES

Former, c'est préparer les acteurs d'aujourd'hui à relever les défis de demain.
Le développement des compétences constitue un levier essentiel pour construire des sociétés plus résilientes.

L'IRIM a vocation à concevoir et à proposer des programmes de formation destinés aux responsables publics, diplomates, cadres d'organisations internationales, chercheurs, universitaires, dirigeants d'entreprise, acteurs de la société civile et représentants des communautés religieuses.

Ces formations auront pour objectif de développer une culture commune fondée sur l'analyse stratégique, le dialogue interculturel, la médiation, la prévention des conflits et la coopération internationale.

À travers cette vocation de formation, l'IRIM entend favoriser une compréhension partagée des défis contemporains et renforcer les capacités de celles et ceux qui contribuent à la paix, au dialogue et à la stabilité.

DES ACTEURS ENGAGÉS POUR LA STABILITÉ DES SOCIÉTÉS

La stabilité des sociétés est l'œuvre d'une responsabilité collective.

Aucune institution ne peut, à elle seule, répondre à la complexité des défis contemporains.

La stabilité durable repose sur la capacité des acteurs publics, des organisations internationales, des universités, des centres de recherche, des entreprises, de la société civile ainsi que des communautés et institutions religieuses à dialoguer, à partager leurs expertises et à agir de manière complémentaire.

L'IRIM crée les conditions de cette coopération en développant des espaces d'échange, des partenariats stratégiques et des initiatives communes au service de la paix, de la gouvernance et du développement durable.

L'IRIM constitue une plateforme permanente de coopération entre les institutions publiques, le monde académique, les organisations internationales et les responsables religieux.
Cette coopération constitue l'un des fondements de son identité.

AGIR

La connaissance trouve son sens lorsqu'elle se transforme en action.

Aujourd'hui beaucoup d'instituts produisent des rapports. L'IRIM va plus loin. L'IRIM transforme l'analyse en action.

- Recherche.
- Conseil stratégique.
- Formation.
- Médiation.
- Diplomatie religieuse.
- Forums internationaux.
- Accompagnement des politiques publiques.
- Développement de projets internationaux.
- Production d'outils d'aide à la décision.

Parce que la connaissance ne prend tout son sens que lorsqu'elle contribue à transformer durablement les sociétés.

CONSTRUIRE DES PARTENARIATS

Les grands défis de notre temps exigent des réponses construites ensemble.

L'IRIM développe des partenariats avec les institutions publiques, les organisations internationales, les universités, les centres de recherche, les entreprises, les fondations et les organisations de la société civile.

Il favorise également la coopération avec les communautés et institutions religieuses engagées dans des initiatives de dialogue, de médiation, de développement humain et de consolidation de la paix.

Ces partenariats permettent de partager les connaissances, de renforcer les capacités des acteurs et de promouvoir des projets répondant aux besoins des territoires et des populations.

Parce que la stabilité durable est le fruit d'une intelligence collective, l'IRIM fait de la coopération son premier levier d'action.

Le réseau international de l'IRIM réunit des universités, des centres de recherche, des institutions publiques, des organisations internationales, des fondations et des responsables religieux issus de plusieurs continents.

Cette diversité constitue une richesse unique pour produire une intelligence véritablement internationale.

UNE DIMENSION INTERNATIONALE

Penser globalement. Agir localement. Relier durablement.

L'IRIM ambitionne de devenir une référence internationale dans le domaine de l'intelligence stratégique appliquée aux dynamiques religieuses, culturelles et géopolitiques.

Sa force réside dans sa capacité à réunir des experts de très haut niveau provenant d'horizons académiques, diplomatiques, institutionnels et religieux.

En créant des passerelles entre ces univers souvent cloisonnés, l'IRIM contribue à faire émerger une nouvelle manière de penser la paix, la coopération internationale et la stabilité.

IRIM INSTITUTE

Institute for Religious Intelligence, Mediation and Strategic Affairs

Comprendre les sociétés
Relier les intelligences.
Éclairer les décisions.
Construire la stabilité.

Notre conviction

La stabilité ne se décrète pas.
Elle naît de la rencontre entre la connaissance, le dialogue et l'action.
Lorsque les chercheurs, les décideurs publics et les responsables religieux mettent leurs intelligences en commun, ils deviennent capables de prévenir les crises, d'accompagner les transformations et de construire un avenir plus stable.
C'est cette conviction qui a donné naissance à l'IRIM.

IRIM
INSTITUTE
INSTITUTE FOR RELIGIOUS INTELLIGENCE, MEDIATION AND STRATEGIC AFFAIRS